

KÄRNTNER IMKERSCHULE

KURSPROGRAMM 2023

Änderungen und Aktualisierungen vorbehalten! Anmeldungen unter: www.imkerschule.org/kurse



GRUNDLAGENKURSE

Kurs "Grundlagen der Imkerei"



🕒 Diese Kursreihe ist speziell für Berufstätige auf wenige Tageskurse (4x 8 BE) komprimiert und wird auch als Abendkurs (8x 4 BE) abgehalten und richtet sich an alle die mit der Bienenhaltung beginnen, aber auch an jene, die ihr Wissen auffrischen bzw. erweitern möchten.

✔ Keine Voraussetzungen notwendig!

☰ Kursinhalt: (32 Bildungseinheiten) Geschichte der Imkerei, Voraussetzungen, Aufstellung von Bienenvölkern, Grundsätze im Umgang mit Bienen, Bienenwohnungen und Bienenbeuten, Imkereiausrüstung und Werkzeuge, Aufgaben und Entwicklung der Bienenwesen, Körperbau der Honigbiene, Kontrollen am Bienenvolk im Winter, Tätigkeiten bei der Auswinterung, Ziele der Imkerei, Völkerführung über das gesamte Imkerjahr, Volksentwicklung während des Frühjahres, natürliche Vermehrung, Schwarmmanagement, Jungvolkbildung, Varroadiagnose und biologische Behandlungsmethoden, Volksentwicklung im Sommer, Ernte von Bienenprodukten, Winterfütterung. Bei jeder Einheit gibt es praktische Arbeiten am Bienenstand; inkl. Fachliteratur.

📌 Kosten: 205 € (Bei diesem Kurs gilt der Familien- und Jugendvorteil*)

📍 Kursorte:	🕒 Starttermine:	👤 Referent/In:
Kärntner Imkerschule (Abendkurs) 🌙	Mittwoch 25.01.2023 von 17:00 bis 21:00 Uhr	WL BWM Ing. Mag. Michaela Kohlbacher-Schneider
Obervellach/Mölltal	Samstag 04.02.2023 von 09:00 bis 13:00 Uhr	WL BWF Christine Neumaier
Rojachhof bei Lendorf/Spittal (Termin A)	Samstag 04.02.2023 von 09:00 bis 17:00 Uhr	WL BWF Ing. Johann Zmöltnig
Rojachhof bei Lendorf/Spittal (Termin B)	Samstag 25.02.2023 von 09:00 bis 17:00 Uhr	WL BWF Ing. Johann Zmöltnig
Landwirtschaftliche Fachschule Althofen	Samstag 25.02.2023 von 08:00 bis 16:00 Uhr	WL BWM Willibald Bierbaumer
Landwirtschaftliche Fachschule St. Andrä/Lav.	Samstag 11.03.2023 von 09:00 bis 17:00 Uhr	WL BWM Anton Hinterer
Biodiversitätszentrum Kirschensteiner	Samstag 18.03.2023 von 09:00 bis 17:00 Uhr	WL BWM Michael Allesch
Kärntner Imkerschule (Abendkurs) 🌙	Mittwoch 29.03.2023 von 17:00 bis 21:00 Uhr	WL BWF Mag. Werner Molitschnig

ERFOLGREICH IMKERN!

Den KursteilnehmerInnen erwarten engagierte ReferentInnen, aktuelle Kursunterlagen, Zugang zur Lernplattform, Arbeiten mit der Fotobeute, Bildungsgutscheine u.v.m.



📌 Die Folgetermine sind auf der Webseite ersichtlich!

📍 Anmeldung bis 1 Woche vor Kursbeginn unter www.imkerschule.org/kurse, office@bienenzucht.org oder 04224/2339





SPEZIELLE GRUNDLAGENKURSE

Kurs "Gute imkerliche Praxis für Anfänger"



🎯 Willkommen sind alle die mit der Bienenhaltung beginnen, aber auch jene, die ihr Wissen auffrischen bzw. erweitern möchten. Die Kursreihe ist auf mehrere Tage, dem Bienenjahr angelehnt, verteilt. Dabei steht immer die Praxis im Vordergrund!

✓ Keine Voraussetzungen!

≡ Kursinhalt: (40 Bildungseinheiten) Die wesentlichen Inhalte sind analog zum Kursprogramm. Jedoch wird dieser Grundkurs zusätzlich so geplant, dass er im Februar ziemlich zeitnah abgehalten wird, um hier in Theorieform die Basis zu schaffen. In späterer Folge, sobald die Temperaturen passen, wird das Erlernte dann direkt an den Bienenständen in die Praxis umgesetzt.

👤 Kosten: 205 € (Bei diesem Kurs gilt der Familien- und Jugendvorteil*)

📍 Kursorte:	🕒 Termine:	👤 Referent:
Mehrzweckraum Feuerwehr Wernberg 🌙	Freitag 03.02.2023 von 17:00 bis 21:00 Uhr	WL Gerald Reinwald
Mehrzweckraum Gemeinde Wernberg	Samstag 04.02.2023 von 09:00 bis 13:00 Uhr	WL Gerald Reinwald
Metzgerwirt Radenthein	Samstag 25.02.2023 von 09:00 bis 17:00 Uhr	WL BWF Daniel Hölbling

Kurs "Grundlagen Ökologische Bienenhaltung"



🎯 Der Grundlagenkurs für wesensgemäße Bienenhaltung richtet sich an Bio-Imkerinnen und Imker und auch an all jene, die sich für eine biologische Imkerei interessieren. Auch für Neueinsteiger geeignet!

✓ Keine Voraussetzungen!

≡ Kursinhalt: (40 Bildungseinheiten) 50% der Kursinhalte sind praktischer Natur am Bienenstand! Besondere Inhalte: Naturnah Imkern ohne Sperren, mit möglichst wenig Störung der Bienen, Naturwabenbau, Naturmaterialien beim Beutenbau, Herstellung von Bio-Bienenprodukten wie Wabenhonig, Bio-Richtlinien u.v.m. inkl. Fachliteratur

👤 Teilnehmeranzahl: mind. 10 / max. 25 Personen

👤 Kosten: 300 € (Bei diesem Kurs gilt der Familien- und Jugendvorteil*)

📍 Kursorte:	🕒 Termine:	👤 Referent/In:
Kärntner Imkerschule und Klagenfurt	Sonntag 05.03.2023 von 09:00 bis 17:00 Uhr	Bio-Imkerin WL BWM Ing. Mag. Michaela Kohlbacher-Schneider
Biodiversitätszentrum Kirschentheur	Sonntag 19.03.2023 von 09:00 bis 17:00 Uhr	Bio-Imker WL BWM Michael Allesch

* TIPP: FAMILIEN- UND JUGENDVORTEIL NUTZEN!



Besuchen gleichzeitig zwei Familienmitglieder (mit gleicher Wohnadresse) denselben Grundlagenkurs, wird dem zweiten Familienmitglied die Kursgebühr um 50% ermäßigt. Mitglieder die das 16. Lebensjahr noch nicht vollendet haben sind von der Kursgebühr befreit. Spezialkurse wie Lebensmittelhygieneschulungen, Varroaseminare oder andere nicht innerhalb des Grundlagenkurses befindliche Fortbildungen ermöglichen KEINEN Familienbonus!



Kurse

👤 Anmeldung bis 1 Woche vor Kursbeginn unter www.imkerschule.org/kurse, office@bienenzucht.org oder 04224/2339

KÖNIGINNENZUCHT



Kurs "Königinnenvermehrung für Jedermann"



- 🎯 Dieser Kurs richtet sich an alle Imkerinnen und Imker die sich mit der Vermehrung von Königinnen beschäftigen möchten.
- ✔️ Voraussetzung: Kurs Grundlagen der Imkerei
- ≡ Kursinhalt (8 Bildungseinheiten) in Theorie und Praxis: Erklärung der Grundbegriffe sowie praktische Arbeiten wie das Umlarven von Zuchtstoff, die richtige Entnahme von Bienen zum Befüllen der Begattungskästchen, (inklusive Drohnen - sieben), gesetzliche Bestimmungen.
- 🏠 Kosten: 90 €

📍 Kursorte:	🕒 Termine:	👤 Referent:
Landwirtschaftliche Fachschule Althofen	Samstag 03.06.2023 von 08:00 bis 16:00 Uhr	WL BWM Willibald Bierbaumer

Kurs "Königinnenzucht für Fortgeschrittene"



- 🎯 Dieser Kurs richtet sich an alle Imkerinnen und Imker die sich vertiefend mit der Königinnenzucht beschäftigen möchten.
- ✔️ Voraussetzung: Abgelegte Grundlagenkurse oder Facharbeiter der Bienenwirtschaft
- ≡ Kursinhalte (8 Bildungseinheiten) in Theorie und Praxis: Praktisches Arbeiten wie das Umlarven von Zuchtstoff, die richtige Entnahme von Bienen zum Befüllen der Apidea Kästchen, (inklusive Drohnen - sieben), Gesetzliche Bestimmungen; Einblick in die Zuchtdatenbank BeeBreed, Zuchtwertschätzung.
- 🏠 Kosten: 90 €

📍 Kursorte:	🕒 Termine:	👤 Referent/In:
Kärntner Imkerschule in Ochsendorf	Samstag 27.05.2023 von 09:00 bis 17:00 Uhr	WL IM Thomas Schaar und Nicole Kummer

📍 Anmeldungen bis 1 Woche vor Kursbeginn unter www.imkerschule.org/kurse, office@bienenzucht.org oder 04224/2339



SPAR-TIPP: KURSE BEI DEN VEREINEN ABHALTEN!

Gerne veranstalten wir auch Kurse direkt vor Ort bei den Bienenzuchtvereinen. Mindestteilnehmeranzahl für die Abhaltung von Kursen beträgt 10 Personen. Für die Organisation und Anmietung einer geeigneten Räumlichkeit erhält der Verein für einen Vier- oder Achtstünder eine Reinigungspauschale von 65 €. Die Kärntner Imkerschule entsendet einen Wanderlehrer und wickelt die Abrechnung der Kursgebühren ab.



📄 Kurse



IMKERN IM ANGEPASTEN BRUTRAUM

Kurs "Angepasster Brutraum"



- Imkerinnen und Imker welche sich für die einfache und effiziente Bienenhaltung im angepassten Brutraum interessieren
- Voraussetzung: Kurs Grundlagen der Imkerei
- Wärmehaushalt, Bienengesundheit und Ertragssteigerung sind wesentliche Bestandteile der Imkerei im angepassten Brutraum. Es wird auf das optimale Anpassen des Brutraumes für alle Beutensysteme eingegangen.
- Kosten: 45 €
- Anmeldung bis 1 Woche vor Kursbeginn unter www.imkerschule.org/kurse, office@bienenzucht.org oder 04224/2339

Kursorte:	Termine:	Referent:
Kärntner Imkerschule in Ochsendorf	Samstag 10.12.2022 von 09:00 bis 17:00 Uhr	WL BWF Daniel Hölbling
Kärntner Imkerschule in Ochsendorf	Samstag 28.01.2023 von 09:00 bis 17:00 Uhr	WL BWF Daniel Hölbling
Metzgerwirt Radenthein	Samstag 04.02.2023 von 09:00 bis 17:00 Uhr	WL BWF Daniel Hölbling

LEBENSMITTELHYGIENESCHULUNGEN

Kurs "Lebensmittelhygieneschulung"

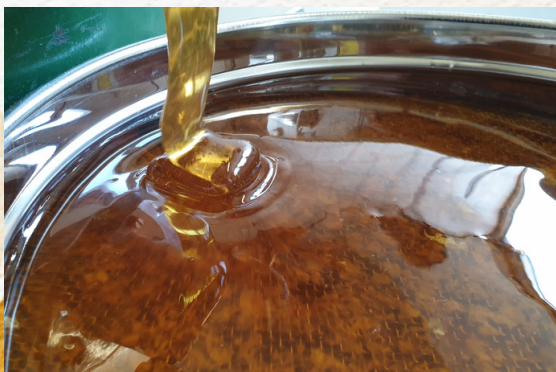

- Zielgruppe: Imkerinnen und Imker. Der Nachweis über die Lebensmittelhygieneschulung ist für die Teilnahme am Österreichischen Qualitätsprogramm Voraussetzung und soll alle 5 Jahre aufgefrischt werden.
- Keine Voraussetzungen!
- Kursinhalte (4 Bildungseinheiten): Lebensmittelhygieneverordnung, Leitlinien für Imkereien, Lebensmittelsicherheits- und Verbraucherschutzgesetze, Qualitätssicherung in der Erzeugung, Hygiene in der Produktion und das Österreichische Qualitätsprogramm.
- Kosten: 45 € Zusätzliche Kurstermine sind auf der Webseite ersichtlich!
- Anmeldung bis 1 Woche vor Kursbeginn unter www.imkerschule.org/kurse, office@bienenzucht.org oder 04224/2339

Kursorte:	Termine:	Referent:
Online-Seminarraum	Mittwoch 16.11.2022 von 18:00 bis 22:00 Uhr	WL BWF Patrik Gausberg
Online-Seminarraum	Mittwoch 11.01.2023 von 18:00 bis 22:00 Uhr	WL BWF Patrik Gausberg
Online-Seminarraum	Mittwoch 22.03.2023 von 18:00 bis 22:00 Uhr	WL BWF Patrik Gausberg
Online-Seminarraum	Mittwoch 10.05.2023 von 18:00 bis 22:00 Uhr	WL BWF Patrik Gausberg
Rojachhof bei Lendorf/Spittal	Freitag 16.06.2023 von 18:00 bis 22:00 Uhr	WL BWF Ing. Johann Zmölning
Landwirtschaftliche Fachschule St. Andrä/Lav.	Samstag 17.06.2023 von 09:00 bis 13:00 Uhr	WL BWM Anton Hinterer
Online-Seminarraum	Mittwoch 05.07.2023 von 18:00 bis 22:00 Uhr	WL BWF Patrik Gausberg



Kurse

PRODUKTE AUS DEM BIENENVOLK



Kurs "Pflegerische Kosmetik"



🎯 Dieser Kurs richtet sich an alle Imkerinnen und Imker, die mit den Erzeugnissen ihrer Bienen pflegende Kosmetikprodukte herstellen wollen.

✓ Keine Voraussetzungen!

☰ Kursinhalte: (8 Bildungseinheiten)
 Theorie: (ca. 2 BE) Gesetzliche Vorgaben, "Heilungsversprechen", Gewinnung von Propolis, Propolislösung herstellen, Entdeckelungswachs, Unterscheidung Naturkosmetik/Biokosmetik, Kennzeichnung, Sicherheitsfreigabe, Poollösungen, Rezepte für den Eigengebrauch.

Praxisteil: (ca. 6 BE): Propoliscreme-Lippenpflegestift "Natur pur", Propolisbalsam Warth, Propolisbalsam mit ätherischen Ölen, neue Rezepte: Handpflege-Ei (speziell für das dauernde Desinfizieren), Propoliscreme für arthritische ImkerInnenhände, Aua Stift...

👉 Anmeldung bis 1 Woche vor Kursbeginn unter www.imkerschule.org/kurse, office@bienenzucht.org oder 04224/2339

👥 Kosten 45 € (exkl. Materialkosten von ca. 10 €/Person)

📍 Kursorte:	🕒 Termine:	👤 Referentin:
Kärntner Imkerschule in Ochsendorf	Sonntag 15.10.2023 von 09:00 bis 17:00 Uhr	WL BWM Ing. Mag. Michaela Kohlbacher-Schneider

Kurs "Reinigende Kosmetik"



🎯 Dieser Kurs richtet sich an alle, die mit den Erzeugnissen ihrer Bienen Seifen herstellen wollen.

✓ Keine Voraussetzungen!

☰ Kursinhalte (8 Bildungseinheiten)
 Theorie: (ca. 2 Stunden) Geschichte der Hautreinigung und der Seifenherstellung. Die Haut - Säureschutzmantel - Aufgaben und Pflege. Verseifungszahlen, Mengenermittlung und Gefahrenhinweise. Honig und Wachs als Zutaten. Rezepte für den Eigengebrauch.
 Praxisteil: (ca. 6 Stunden) Kalt verseifen: Aleppo-Seife, Honigseife, Haar-seife mit Bier, Heiß verseifen: Honig-Glyzerinseife, die Königin der Seifen.
 Mitzubringen: Säurefeste Handschuhe, Schutzbrille, Schürze, altes Handtuch, Schuhkarton oder ähnliches zum Heimtransport.

👉 Anmeldung bis 1 Woche vor Kursbeginn unter www.imkerschule.org/kurse, office@bienenzucht.org oder 04224/2339

👥 Kosten: 45 € (exkl. Materialkosten von ca. 25 €/Person)

📍 Kursorte:	🕒 Termine:	👤 Referentin:
Kärntner Imkerschule in Ochsendorf	Sonntag 29.10.2023 von 09:00 bis 17:00 Uhr	WL BWM Ing. Mag. Michaela Kohlbacher-Schneider



Kurse



WACHSVERARBEITUNG & FORMENBAU

Kurs "Wachsverarbeitung und Formenbau"

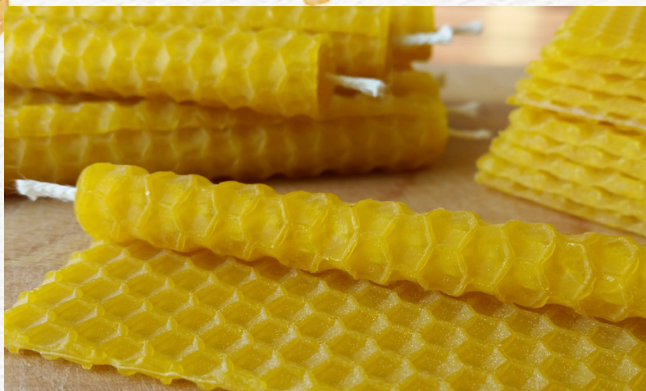

🎯 Dieser Kurs richtet sich an alle, die mit dem Wachs ihrer Bienenvölker weitere Produkte herstellen oder selbst Mittelwände pressen wollen.

✔ Keine Voraussetzungen!

☰ Kursinhalte (8 Bildungseinheiten), Theorie: (ca. 2 Stunden) Wachs im Laufe der Imkereigeschichte, Wachsgewinnung, Schmelzverfahren, Wachs klären, Wachs entkeimen, Kerzen & andere Produkte, Formenbau, Mittelwandlerzeugung. Bitte Bekleidung anziehen, auf dem ein Wachsspritzer kein Problem ist.

👉 Anmeldung bis 1 Woche vor Kursbeginn unter www.imkerschule.org/kurse, office@bienenzucht.org oder 04224/2339

🏠 Kosten: 45 €

📍 Kursorte:	🕒 Termine:	👤 Referentin:
Kärntner Imkerschule in Ochsendorf	Sonntag 27.11.2022 von 09:00 bis 17:00 Uhr	WL BWM Ing. Mag. Michaela Kohlbacher-Schneider
Kärntner Imkerschule in Ochsendorf	Sonntag 12.11.2023 von 09:00 bis 17:00 Uhr	WL BWM Ing. Mag. Michaela Kohlbacher-Schneider

BIENENGESUNDHEIT

Kurs "Bienen gesund erhalten"



🎯 Dieser Kurs richtet sich an alle Imkerinnen und Imker, denen die Gesundheit der Bienen eine besondere Herzensangelegenheit ist.

✔ Keine Voraussetzungen!

☰ Kursinhalte (8 Bildungseinheiten): Lehrveranstaltung in Theorie und Praxis; Bienenkrankheiten – Krankheitsbild eines Bienenvolkes – Entwicklungsstörungen bei Bienenvölkern im Laufe eines Jahres – Vorbeugung – Erkennung und Behandlung verschiedenster Bruterkrankungen und Erkrankungen der erwachsenen Bienen.

👉 Anmeldung bis 1 Woche vor Kursbeginn unter www.imkerschule.org/kurse, office@bienenzucht.org oder 04224/2339

🏠 Kosten: 45 €

📍 Kursorte:	🕒 Termine:	👤 Referent:
Rojachhof bei Lendorf/Spittal ☺	Freitag 13.01.2023 von 18:00 bis 22:00 Uhr	WL BWF Ing. Johann Zmölnig

WICHTIG!

Mindestteilnehmeranzahl für die Abhaltung von Kursen beträgt 10 Personen. Die KursteilnehmerInnen sind für die Verpflegung (Essen, Getränke) während des Kurses selbst verantwortlich.



Kurse

VARROOSEBEKÄMPFUNG



Kurs "Varroaseminar"

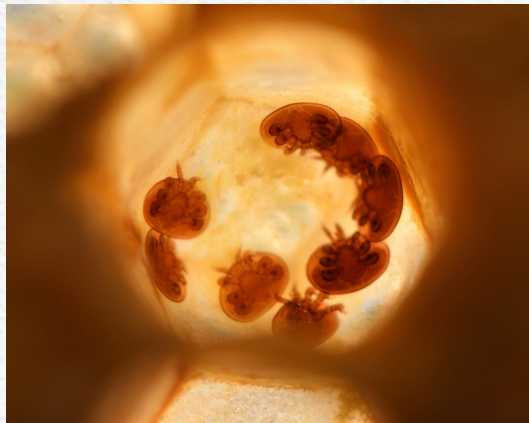

- Dieser Kurs richtet sich an alle Imkerinnen und Imker und ist Fördervoraussetzung für die Teilnahme am Bienengesundheitsprogramm.
- Voraussetzung: Grundlagen der Imkerei
- Kursinhalte: Wahlweise 4 oder 8 Bildungseinheiten (Details auf der Webseite)
Lehrveranstaltung in Theorie und Praxis – Varroabekämpfung: einfach, sicher und erfolgreich nach der zweiten, völlig neu bearbeiteten Auflage. Inhalt: Gesetzliche Lage – Biologie der Varroamilbe; erfolgreiche Varroabekämpfungskonzepte: biotechnische Maßnahmen – Hauptentmilbung – Restentmilbung – Varroadiagnose; Puderzuckermethode; Verpflichtende Aufzeichnungen.
- Anmeldung bis 1 Woche vor Kursbeginn unter www.imkerschule.org/kurse, office@bienenzucht.org oder 04224/2339
- Kosten: 45 €

Kursorte:	Termine:	Referent:
LFS St. Andrä im Lavanttal	Sonntag 18.06.2023 von 09:00 bis 13:00 Uhr	WL BWM Anton Hinterer
(Theorie-Teil) Rojachhof bei Lendorf/Spittal	Freitag 23.06.2023 von 18:00 bis 22:00 Uhr	WL BWF Ing. Johann Zmöltnig
(Praxis-Teil) Rojachhof bei Lendorf/Spittal	Samstag 01.07.2023 von 09:00 bis 13:00 Uhr	WL BWF Ing. Johann Zmöltnig

Kurs "Restentmilbung"



- Dieser Kurs richtet sich an alle Imkerinnen und Imker und ist Fördervoraussetzung für die Teilnahme am Bienengesundheitsprogramm.
- Voraussetzung: Grundlagen der Imkerei
- Kursinhalte: (8 Bildungseinheiten) Lehrveranstaltung in Theorie und Praxis; Biologie der Varroamilbe; erfolgreiche Varroabekämpfungskonzepte. Nur mit der korrekten Durchführung der Restentmilbung wird eine gute Basis für das Folgejahr geschaffen; Verpflichtende Aufzeichnungen
- Anmeldung bis 1 Woche vor Kursbeginn unter www.imkerschule.org/kurse, office@bienenzucht.org oder 04224/2339
- Kosten: 45 €

Kursorte:	Termine:	Referent:
Rojachhof bei Lendorf/Spittal	Freitag 11.11.2022 von 18:00 bis 22:00 Uhr	WL BWF Ing. Johann Zmöltnig
Kärntner Imkerschule in Ochsendorf	Samstag 26.11.2022 von 09:00 bis 13:00 Uhr	WL BWM Anton Hinterer

- Herbstkurse 2023 sind demnächst auf der Webseite ersichtlich!



SPEZIALKURSE & SEMINARE



Neben den angeführten Kursen und Schulungen bieten wir zusätzlich eine Reihe an interessanten Spezialkursen mit namhaften Referenten an, wie z.B.:

Seminar "Honigsensorik"



- i** Das spezielle 2-tägige Honigsensorik-Seminar ermöglicht den KursteilnehmerInnen interessante Themenbereiche des süßen Goldes zu beleuchten: Vorstellung und Einblick in die Sensorik-Wissenschaft, Grundlagen der Sensorik inkl. Honigsensorik, Unterschiedliche Methoden und ihre Anwendung, Verkostung eigener mitgebrachter Honige und Beschreibung heimischer Honige, Kennzeichnung, Warenkunde u.v.m.

Kurs "Vom Honig zum Met-Essig"



- i** Sonntag 20.11.2022 von 09:00 bis 17:00 Uhr/Kärntner Imkerschule
Sonntag 19.11.2023 von 09:00 bis 17:00 Uhr/Kärntner Imkerschule
An diesem Seminartag lernen Sie, wie Sie Ihren eigenen Metessig als edles Endprodukt herstellen können. Die Schritte vom Honig über den (passenden) Met hin zum Essig werden für Sie nachvollziehbar dargestellt. Darüber hinaus: Verarbeitungsmethoden, gesetzliche Anforderungen, Ausrüstung zum Prüfen und Messen.

FORT- & WEITERBILDUNGSKURSE

Bienenpädagoge



- i** Ziel im 2-tägigen Kurs ist es, den erfahrenen Imkerinnen und Imkern für die bienenpädagogische Arbeit mit Kindern und Jugendlichen eine professionelle Weiterbildung an die Hand zu geben. Inhalte: Grundlagen der Didaktik, Methoden, Erste Hilfe bei Insektenstichen, Unterlagen u.v.m.

Bienenwirtschaftsfacharbeiter



- i** Die Teilnehmer/innen müssen über mindestens drei Jahre Praxis in der Imkerei verfügen. Der 200-stündige Facharbeiterkurs in Theorie und Praxis wird als Wochenendkurs abgehalten und schließt mit der Facharbeiterprüfung ab. Anmeldung: LFI Kärnten

Imkermeisterlehrgang



- i** Der Meisterkurs kann nur von Imkerinnen und Imkern mit abgeschlossener Facharbeiterprüfung besucht werden und läuft über drei Jahre mit je etwa drei Kurswochen bzw. Wochenenden. Anmeldung: LFI Kärnten

Impressum:
Landesverband für Bienenzucht, Ochsendorf 16, 9064 Pischeldorf
Telefon: 04224-2339, E-Mail: office@bienenzucht.org
Druckerei: flverlarm.at, A-2351 Wr. Neudorf

Das Team der Kärntner Imkerschule mit seinen WanderlehrerInnen freut sich auf zahlreichen Kursbesuch!



Kurse